col·lab

Acceleradora pública de triple impacte de València

AJUNTAMENT DE VALÈNCIA

LAS NAVES

col·lab
Acceleradora pública
de triple impacte de València

DOSSIER DE PRENSA

¿Qué es Col·lab?

Col·lab es una aceleradora pública para el fomento del emprendimiento con triple impacto positivo: social, económico y medioambiental. Somos 'personas innovando para personas'.

Col·lab forma parte de Las Naves, centro de innovación del Ayuntamiento de València, y es una de las herramientas del Marco Estratégico Missions València 2030, que desarrolla la política de innovación pública en València, con el objetivo de construir una ciudad más saludable, sostenible, compartida y emprendedora.

Col·lab apoya a startups o personas emprendedoras que aporten soluciones eficientes a los retos que se plantean en los siguientes ámbitos y que contribuyan, de esta manera, a la transición hacia nuevos modelos sociales y económicos más inclusivos, justos y sostenibles para todas las personas:

CIUDAD SALUDABLE	CIUDAD SOSTENIBLE	CIUDAD COMPARTIDA	CIUDAD EMPRENDEDORA
Equidad en salud entre barrios en todas las etapas de la vida. Longevidad y envejecimiento activo. Hábitos saludables y obesidad.	Reducción de residuos, emisiones de CO_2, y producción de energías renovables. Potenciamiento de las infraestructuras verdes y azul y conexión de las mismas con la ciudad. Reducción del consumo, mejorando su eficiencia y fomento del consumo local.	Soledad no deseada. Espacios urbanos compartidos. Reducción de las desigualdades de todo tipo.	Fortalecimiento del ecosistema productivo. Digitalización plena. Mejora de la resiliencia de la ciudad en situaciones de crisis o catástrofes.

En las 7 ediciones de los programas de aceleración de Col·lab que se han celebrado hasta ahora, han participado 74 iniciativas emprendedoras o startups, con casi 400 participantes, de 18 nacionalidades.

Los equipos han trabajado en las siguientes áreas:

Equipos por área de trabajo

- **Patrimonio físico o inmaterial (7)**
- **Movilidad (10)**
- **Agroalimentación (12)**
- **Moda sostenible (5)**
- **Sostenibilidad medioambiental (15)**
- **Energía (5)**
- **Inclusión social (12)**
- **Salud y bienestar (8)**

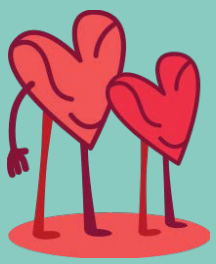

AJUNTAMENT DE VALÈNCIA

LAS NAVES

col·lab Acceleradora pública de triple impacte de València

Las alianzas con otros agentes -públicos, privados y ciudadanía- son uno de los pilares de la aceleradora.

En los últimos meses, ha desarrollo proyectos o colaboraciones con entidades como el IVACE (Instituto Valenciano de Competitividad Empresarial), dependiente de la Conselleria de Economía Sostenible; European Crowdfunding Network; Asociación Con Valores; el Grado LEINN de Florida Universitaria, los programas de emprendimiento de la Universitat Politècnica de València (UPV) y de la Universitat de València; Climate-KIC Accelerator (promovido en España por Avaesen y centrado en startups del ámbito de las tecnologías limpias, energía sostenible y lucha contra el cambio climático); LLAMP3i (iniciativa de la Conselleria de Economía para impulsar el emprendimiento basado en la innovación social y tecnológica y en los Objetivos de Desarrollo Sostenible); Startup Valencia, CEEEI Valencia (Centro Europeo de Empresas Innovadoras) y AVRE (Asociación Valenciana de Realidad Aumentada y Extendida), entre otros.

Además, es uno de los agentes colaboradores del movimiento internacional de empresas de triple impacto B Corp en España.

¿Qué diferencia a Col·lab de otras aceleradoras?

Col·lab somos 'Personas innovando para personas', mentes de emprendedores y emprendedoras comprometidos con su entorno y con el propósito y compromiso de crear empresas que ayuden a construir un mundo más sostenible y mejorar la vida de todas las personas.

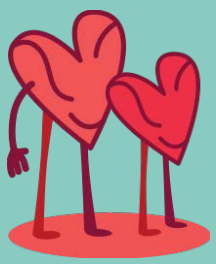

AJUNTAMENT DE VALÈNCIA
LAS NAVES
col·lab Acceleradora pública de triple impacte de València

Foco en el triple impacto

Las iniciativas emprendedoras con los que trabaja Col·lab tienen que definir e implantar un modelo de negocio viable económicamente y que, al mismo tiempo, genere impactos positivos para las personas y su entorno. Es lo que se conoce como empresas 'con triple impacto' -económico, social y medioambiental-. Este enfoque en la gestión responsable y sostenible también se refleja en el equipo de personas mentoras, que, además de ser expertas en sus respectivas áreas, mantienen un claro compromiso con estos valores y principios -entre ellos, hay varios consultores en sostenibilidad y algunos están vinculados a movimientos como la Economía del Bien Común (EBC) o B Corp-.

Selección en proceso público

La convocatoria de selección de participantes en cada una de las ediciones de los programas de aceleración de Col·lab se realiza con transparencia, publicidad, criterios de elección claros y un sistema de evaluación en varias fases.

Co-creación

Los equipos acelerados en Col·lab se apoyan entre sí, a través de sesiones grupales en las que se trabaja en un ambiente de co-creación.

Trabajo en un entorno de innovación, junto a expertos en I+D+i

Los participantes en los programas de Col·lab cuentan con espacios de trabajo en Las Naves. En ellos mantienen una relación y colaboración constante con el personal de la entidad, así como con el resto de startups y equipos que trabajan en el centro de innovación, lo que propicia el intercambio de experiencias y conocimientos y la generación de sinergias.

Red de alianzas

Col·lab tiene una amplia red de alianzas y colaboraciones con agentes públicos, privados y con integrantes del ecosistema emprendedor local, nacional e internacional.

València, un inmejorable escenario para los proyectos piloto

Col·lab es uno de los agentes clave en la estrategia de innovación del Ayuntamiento de València. La ciudad ofrece múltiples posibilidades y facilita el desarrollo y prueba, en la fase piloto, de los proyectos y servicios en los que trabajan las startups.

Sin coste

La participación en los proyectos de Col·lab no tiene coste para los equipos y, además, es *equity free* (no se les exige ceder una parte de su capital social).

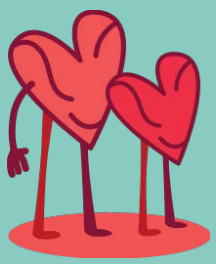

Programas de aceleración de Col·lab

Col·lab ha diseñado tres programas de aceleración, adaptados a los diferentes grados de desarrollo del proyecto emprendedor o startup, para garantizar una respuesta eficaz a sus necesidades concretas:

Pre-Aceleración

Es un programa de promoción del emprendimiento innovador destinado a aquellas iniciativas que están buscando la validación y el refuerzo de su modelo de negocio.

Aceleración

Tiene como objetivo ofrecer soporte a aquellos proyectos emprendedores que, tras haber validado su modelo de negocio, están a punto de iniciar su fase de comercialización o llevan unos meses comercializando su producto o servicio.

Scale-Up

La principal meta de este programa es el refuerzo de un modelo de negocio ya validado por parte de una pyme innovadora o startup, que se encuentra en proceso de consolidación del equipo y crecimiento del modelo y de las ventas.

Col·lab PRO

Col·lab ha ampliado sus programas con Col·lab Pro, un espacio con el que se busca generar sinergias entre algunas de las startups que han culminado con éxito la etapa de scale-up -que han destacado tanto por su rendimiento como por los impactos positivos generados sobre la Misión València Ciudad Neutra-, y aquellas startups que están siendo aceleradas en cada edición.

Las startups que forman parte de Col·lab Pro cuentan con espacio de trabajo y participan en las actividades de networking. Además, se implican con el resto de equipos participantes en los programas de aceleración -con mentorías y colaboración en proyectos- y dan apoyo en la organización de otras acciones de Col·lab.

Una de las mejores aceleradoras de España

Col·lab es una de las mejores aceleradoras de España según el último ranking de la Fundación de las Cajas de Ahorros (Funcas). Col·lab es la 7ª mejor aceleradora del ranking global, y ha pasado a la categoría de “Aceleradoras avanzadas” por la cantidad y la calidad de nuestros servicios. Aquí puedes consultar el ranking.

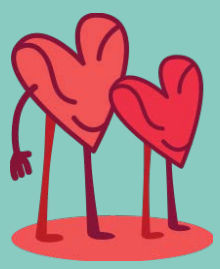

Financiación para startups

Matchfunding

Durante 2023 se va a poner en marcha un proyecto piloto de financiación público-privada a través de procesos de Matchfounding. Esta vía de financiación para startups consiste en la aportación colectiva de fondos, a la que se suma el apoyo económico de Las Naves. Por cada euro recibido por financiación colectiva, Las Naves aportará otro euro.

¿Cómo se accede a los programas de aceleración?

Los programas de la aceleradora pública de innovación social y medioambiental tienen una duración de seis meses. Se abren dos convocatorias al año (una en abril y otra en octubre) y, en cada una de ellas, se incorporan 15 startups, a través de un proceso que sigue los criterios de concursos públicos.

Una startup o iniciativa emprendedora que haya completado uno de los dos primeros programas puede acceder al siguiente, pero esa transición no es directa, sino que debe volver a presentar su candidatura en la respectiva convocatoria.

¿Qué se ofrece a los equipos emprendedores?

Espacio de trabajo compartido: En Espai Col·lab, totalmente equipado con mobiliario de oficina, herramientas y material de trabajo, taquillas y múltiples accesos a red LAN y conexión inalámbrica a Internet, a través de WIFI de alta velocidad.

Sesiones de trabajo grupales: Permiten obtener conocimientos y mejorar las propuestas y modelos de negocio de forma colaborativa.

Mentorizaciones especializadas individuales:

En cada una de las 10 áreas de mentorización disponibles.

Mentorizaciones generalistas o 360º.

Evaluaciones de desempeño.

Visibilización: Con el apoyo del equipo de Comunicación de Las Naves.

Demo Day: El programa concluye con un evento público en el que cada uno de los equipos presenta la idea de negocio que ha superado el programa, con presencia de otras empresas, instituciones, representantes del ecosistema emprendedor, inversores y medios de comunicación.

Otras actividades: entre ellas, acciones para impulsar el networking, jornadas, hackathones, charlas especializadas o teamworks.

**Los servicios que reciben los equipos acelerados por parte de la Fundación Las Naves tienen una valoración media de 12.000€ semestrales.*

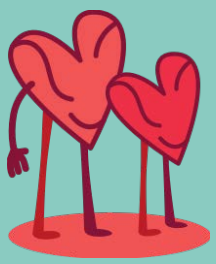

AJUNTAMENT DE VALÈNCIA

LAS NAVES

col·lab Acceleradora pública de triple impacte de València

Las áreas de mentorización son:

- Metodologías de emprendimiento innovador (L*ean Startup*)
- Oratoria
- Marketing y ventas
- Responsabilidad social, impacto social y medioambiental y su medición
- Metodologías de trabajo ágiles
- Tecnología y transformación digital
- Viabilidad y financiación
- Gestión de equipos y liderazgo
- Estrategia
- Asesoramiento legal

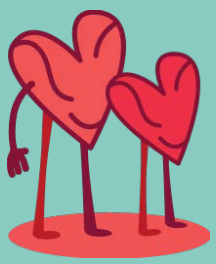

Mentores

Javier Alandes
Áreas: Metodologías de emprendimiento innovador *(lean startup) y* Oratoria
Formador, conferenciante, escritor y guionista. Acompaña a emprendedores en procesos de definición de su modelo de negocio y formación en competencias transversales.

Claudia Alfonso
Área: Marketing
Cofundadora de Lavisible. Experta en creatividad para conseguir objetivos de venta, con el foco en inbound marketing, social media, comunicación online y marketing social.

Javier Carrasco
Área: Responsabilidad Social, impactos sociales y ambientales y medición
Es profesor en la Universidad de Zaragoza y, desde 2003, consultor y coordinador de proyectos relacionados con la RSC, emprendimiento e investigación social.

Arturo Puig
Área: Metodologías de trabajo (*Agile*)
Fundador de la editorial Itbook, dedicada al desarrollo de aplicaciones educativas. Trabaja con las startups cómo ser ágiles, flexibles y anticipar escenarios y resultados futuros.

Lucía Carrau
Área: Asesoramiento legal
Abogada especializada en Derecho Mercantil, Nuevas Tecnologías y Startups, impulsora de Transformación Digital para Pymes.

María Amigo
Área: Viabilidad y financiación
Consultora empresarial de triple impacto y docente. Guía a los proyectos para alcanzar la viabilidad económica, desarrollando planes para diferentes escenarios.

Raquel Sanz
Área: Gestión de equipos y liderazgo
Experta en RRHH y Dirección de Personas, es co-fundadora de Emplogreen, agencia de empleo para la economía de triple impacto.

Ismael Abel Vallés
Área: Estrategia
Experto en desarrollo sostenible, innovación y ecosistemas empresariales. Ayuda a transformar las ideas, con una combinación de visión, valores, liderazgo y estrategia.

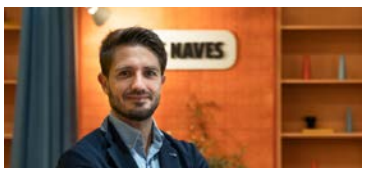

Alejandro Cancelas
Área: Tecnología y transformación digital
Experto en transformación digital y nuevas tecnologías y divulgador. Ayuda a digitalizar negocios, potenciando su visibilidad online y la automatización de procesos.

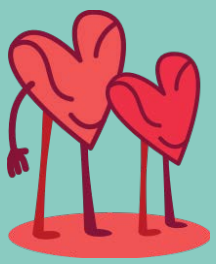

AJUNTAMENT DE VALÈNCIA
LAS NAVES
col·lab Acceleradora pública de triple impacte de València

Col·lab Weekend:
Hackathon de innovación social y urbana

El hackathon de innovación social y urbana, Col·lab Weekend es una competición de personas emprendedoras. Los equipos participantes trabajan en la definición de soluciones con impacto positivo real sobre la calidad de vida de las personas o sobre el medio ambiente.

La idea ganadora del evento recibe un premio en metálico y se integra, de forma directa, en la siguiente edición del programa de Pre-aceleración de Col·lab. Además, se establecen accésits, patrocinados por entidades colaboradoras, como Caixa Popular.

Durante los tres días del Col·lab Weekend, los participantes reciben apoyo del equipo de mentores de la aceleradora, así como charlas de expertos en materias ligadas a la innovación y sobre oratoria.

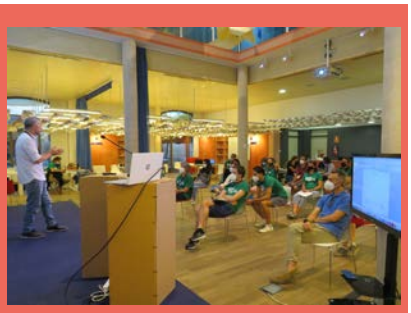

Los equipos participantes pueden trabajar retos vinculados a los cuatro ejes de la estrategia de innovación urbana Missions València 2030:

- **'Ciudad Saludable',** centrada en el bienestar de la ciudadanía.
- **'Ciudad Sostenible',** en la protección y mejora del medio ambiente y el entorno urbano y la huerta.
- **'Ciudad Compartida',** en el bien común y bienestar colectivo de las personas.
- **'Ciudad Emprendedora',** con foco en la dinamización de la actividad económica y la generación de empleo.

Los equipos ganadores de las tres ediciones del hackathon Col·lab Weekend son:

INMI fue el equipo que ganó el primer Col·lab Weekend, en septiembre de 2019. Se trata de una plataforma digital multilingüe y geolocalizada, para conectar a la comunidad migrante con una red de profesionales y servicios de diversos sectores. **Goat Way** se hizo con el accésit.

AI Vision fue el ganador en el segundo Weekend, en 2020. Trabaja en una aplicación de la inteligencia artificial para la detección del distanciamiento interpersonal en espacios públicos y privados. Se entregaron 3 accésit, para **ImpactE, Patrimonio virtual** y **Jibu H2O.**

El Balcón Verde, proyecto que promueve la eficiencia energética de edificios y viviendas, con un sistema integrado compuesto por paneles solares e invernaderos, ha sido elegido el mejor del tercer hackathon. El accésit patrocinado por Caixa Popular ha recaído en **MemU**, por su plataforma virtual para apoyar a personas jóvenes que sufren problemas de soledad, angustia, ansiedad o depresión.

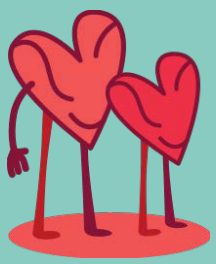

Startups e iniciativas emprendedoras aceleradas en Col·lab

En las 7 ediciones de los programas de la aceleradora pública, han participado 74 iniciativas emprendedoras, que suman casi 400 personas, de 18 nacionalidades. Además, el programa Col·lab PRO impulsa startups que han tenido muy buen desempeño en el apartado de scale-up y que aportan un impacto especialmente positivo en la Misión Climática. Las 7 startups que forman parte de Col·lab PRO son Accesscity, Baukunst Patrimonio Virtual, ESUS Mobility, Green Urban Data, FIBSEN, Valua y VORAMAR fanplastic

Las startups se han centrado en las siguientes áreas:

Sostenibilidad medioambiental	**15**
Inclusión social	**12**
Patrimonio físico o inmaterial	**7**
Movilidad sostenible	**10**
Salud y bienestar	**8**
Agroalimentación	**12**
Moda sostenible	**5**
Transición energética	**5**

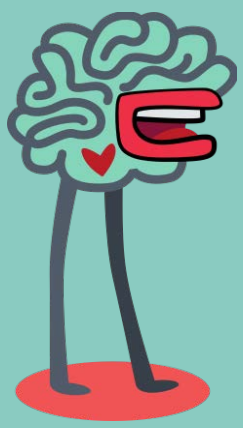

Accesscity

Empresa que facilita la implantación de la accesibilidad universal en los municipios a través del análisis y diagnóstico con metodología propia, mediante el estudio de áreas concretas y la extracción de rutas temáticas sencillas de adecuar a corto plazo.

AI Vision

Aplicación de la inteligencia artificial para la detección del distanciamiento interpersonal en zonas públicas. El proyecto se extrapolará a controles de aforos en recintos feriales, supervisión de aglomeraciones en centro comerciales o vigilancia en riesgos laborales.

Áncora Cultura del Mar

Proyecto de protección, divulgación e investigación del patrimonio arqueológico subacuático y la cultura marítima valenciana. Áncora establece redes entre colectivos sociales, culturales e instituciones, concienciando a la población mediante talleres y todo tipo de actividades.

AvalaTEA

Startup que acompaña a las empresas en el proceso de inclusión laboral de las personas con TEA/Síndrome de Asperger.

Banco Colabora

Banco social integrado que busca conectar profesionales de la economía creativa para desarrollar proyectos y productos, a partir de intercambios de servicios y colaboración remunerados por la moneda social "colabora".

Bemariposa

Portal online del ‘cuarto sector’ -iniciativas de triple balance- que facilita la compra responsable de productos y servicios tanto al consumidor final como a empresas y otras organizaciones.

Biciparques

Propone recuperar espacios urbanos sin uso o degradados con circuitos sostenibles para disfrutar con bicicletas.

BIOagradables

Asociación de voluntariado ambiental que, mediante las limpiezas de playa, hace educación ambiental, sensibilización y ciencia ciudadana.

Bioscore

Está focalizada en la innovación y tecnología para un turismo sostenible, ofreciendo una catalogación vía scoring de establecimientos hoteleros, a través de los tres pilares básicos de la sostenibilidad. Además, proporcionan una solución TIC capaz de cubrir el ciclo de reporte de la información de Responsabilidad Social Corporativa.

Bonhort

Es una startup de productos ecológicos de alimentación únicos y de base vegetal. Revalorizan productos de consumo diario y crean nuevos productos a partir desde la innovación y la creatividad.

Boomelia

Es un espacio de agregación a la cultura digital de la población adulta (*boomers* y *millennials*), con el objetivo de reducir la brecha digital intergeneracional, ofreciendo productos formativos innovadores y dinámicos.

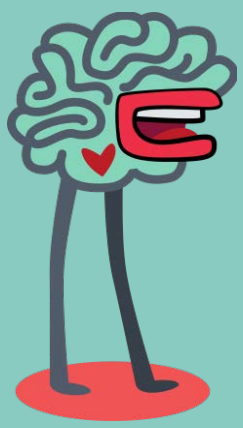

Broculy

App que utiliza la inteligencia artificial para avisar de la próxima caducidad de alimentos frescos, proponiendo la elaboración de diferentes recetas para evitar el desperdicio de comida.

Cache Croche Complements

Elaboración de complementos de moda con utilización cuero de pescado y microplásticos para potenciar la economía circular.

Ciclogistic

Empresa de mensajería rápida y flexible localizada en la ciudad de València. El reparto se realiza con vehículos que ofrecen garantía de cero emisiones y con *riders* con contrato laboral, evitando la utilización de falsos autónomos.

Ciclo Trimons

Proyecto de empresa en la que jóvenes con dificultades de inserción socio-laboral prestan servicios de ciclomovilidad y acompañamiento a personas mayores, con el fin de promover el envejecimiento activo y las relaciones intergeneracionales.

Cogniti

Plataforma de educación digital para personas adultas y mayores fácil y sencilla de utilizar, con contenido adaptado para que cada persona aprenda a su ritmo y según sus necesidades.

Comedida

Comedida es la suscripción donde te diseñamos y organizamos tu alimentación. Cada semana cocinamos y te enviamos un menú saludable a domicilio con producto local y envase reutilizable.

Cultura más social

Plataforma online que permite adjudicar, en condiciones favorables, las entradas no vendidas en espacios de arte escénico y culturales a personas pertenecientes a grupos que habitualmente están excluidos del consumo de oferta cultural.

Data Driven Mobility

Propone la creación de parkings cubiertos para bicicletas, para protegerlas de robos y vandalismo. Plantea un sistema de incentivos económicos para el usuario, de manera que, a mayor uso de la bicicleta, menor será el coste, promoviendo la movilidad sostenible.

Dumco

Una red colaborativa de almacenes urbanos de proximidad que permite a las empresas locales compartir el almacenaje y agrupar sus repartos de mercancías en un solo desplazamiento, más sostenible, verde y sin emisiones de CO2.

Ecoabast

Central de compras de productos ecológicos, de proximidad y respetuosos con el medio ambiente, que ofrece diferentes servicios a productores y empresas del sector con el objetivo de facilitar la gestión comercial, crear sinergias, extender este modelo de consumo y reducir la huella de carbono de la distribución agroecológica.

Ecommunia

Marketplace para la venta de productos ecológicos y de proximidad

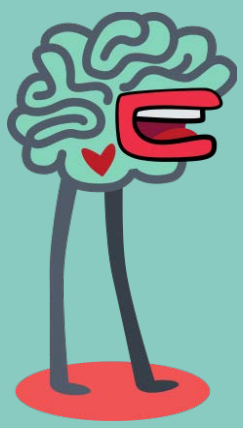

El Balcó Verd

El Balcón verde está desarrollando un sistema hermético integrado por panel solar generador de electricidad e invernadero generador de calefacción y ventilación pasiva para mejorar de la eficiencia energética de las viviendas.

Emplogreen

Una agencia de empleo especializada en economía de triple impacto. Da visibilidad a empleos de empresas y organizaciones comprometidas y lleva a cabo procesos de selección para compañías de economía verde o social, así como formación.

EsportiVA

Plataforma digital creada para que equipos y deportistas tengan un espacio en un lugar de referencia para las personas aficionadas o profesionales del deporte femenino. Se puede compartir información, eventos, intereses y encontrar servicios. El objetivo es darle más visibilidad y repercusión.

ESUS

Startup que tiene la misión de ofrecer soluciones de movilidad sostenible para las personas que viven en ciudades, mejorando su calidad de vida y su relación con un entorno más habitable y humanizado.

Fibsen

Empresa focalizada en preservar y conservar los recursos hídricos mediante la investigación y el desarrollo de sensores de fibra óptica inteligentes, que monitorizan la calidad del agua y la infraestructura de la red de abastecimiento en tiempo real y generan diagnósticos predictivos.

Glissandoo

Plataforma que ofrece un ahorro de tiempo en la gestión del día a día en comunidades de músicos (calendarios, repertorio, asistencia, estadísticas...) y, además, fomenta la participación de las personas que las integran, a través de una App.

Green Urban Data

Empresa que desarrolla soluciones de 'inteligencia ambiental' para crear entornos más resilientes y saludables. Asimismo, facilita la visualización e interpretación de datos para conseguir compromisos ambientales y de lucha contra el cambio climático.

Guías 3D

Startup que proporciona herramientas basadas en las nuevas tecnologías (hologramas, guías con Realidad Aumentada, etc.) para una divulgación del patrimonio más atractiva e innovadora, partiendo de la digitalización previa 3D de los elementos expositivos.

Hortbio Market

Solución de mercado B2B2C que conecta el sector de la distribución alimentaria, los agricultores y consumidores, facilitando la operativa de entre comprador y vendedor.

Huerta Viva

Huerta Viva es una solución a la falta de relevo generacional de l'Horta Valenciana, desarrollando un sistema circular en el cual consumidores y agricultores están conectados por una bicicleta.

ImpactE

Ofrece la primera herramienta que recoge todos los ámbitos de la transición energética para el sector residencial, con el objetivo de mejorar las políticas urbanas de los planificadores y empoderar a la ciudadanía, concienciándola, al convertir a las personas en protagonistas de la transición energética.

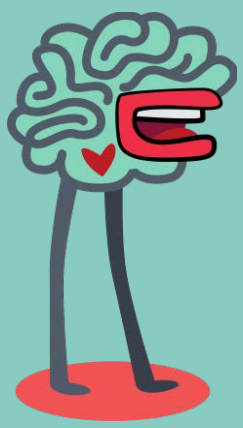

INMI

Plataforma digital multilingüe y geolocalizada, para conectar a la comunidad migrante con una red de profesionales y servicios de la ciudad en diversos sectores como procesos legales, vivienda, traducción, alimentación, trabajo, cultura y ocio y educación.

Iniciativa Social Integral

Servicio de ayuda a domicilio que presenta nuevas experiencias de cuidados mediante soluciones innovadoras tecnológicas complementarias para el envejecimiento activo de las personas mayores y sus cuidadores familiares.

Integrazafat@s Agencia Inclusiva

Es una agencia de azafat@s diferente, inclusiva, que promueve la integración laboral de las personas con Síndrome de Down y discapacidad intelectual en eventos y congresos.

It Takes a Bike

Solución a la falta de relevo generacional de la Huerta Valenciana, desarrollando un sistema circular en el que consumidor@s y agricultor@s están conectad@s por una bicicleta.

Jibu h2o

Es una startup que fomenta el consumo de agua del grifo filtrada, como una alternativa conveniente, responsable y sostenible al consumo de agua envasada, que genera un grave problema de contaminación por plásticos. Propone un nuevo concepto de 'refilling station' (o 'fuentes inteligentes'), instaladas en lugares públicos y empresas, tanto en zonas abiertas como cerradas.

Kangu

Es una empresa familiar valenciana que se dedica al cuidado a domicilio de personas mayores, niños y personas con diversidad funcional. Asimismo, está desarrollando una plataforma que vincula a profesionales del cuidado con familias que necesitan nuestro servicio de cuidado activo.

Llum

Plataforma para ahorrar en la factura de la luz de hogares, empresas y ayuntamientos, compartiendo energía de origen renovable km 0. LLUM es “el Bizum de la energía”.

Lucy Veg

App que facilita la búsqueda e identificación, en cualquier comercio, de productos libres de ingredientes de origen animal con la ayuda de un escáner inteligente.

Maminat

Marca de cosmética natural y ecológica con fórmulas sencillas, elaboradas con ingredientes mediterráneos, orientada a personas que buscan cuidarse y preservar la naturaleza.

MDA

Es una mochila de microaspersión para usos agrícolas, limpieza, jardinería... para un futuro sostenible, que funciona con cartuchos extraíbles, incluyendo un dosificador de mezcla independiente y desarrollada bajo patente propia.

Medisoa Consultoría Ambiental

Consultoría ambiental jurídico técnica que acompaña organizaciones en el cumplimiento de las exigencias legales en materia ambiental y en la transición hacia la sostenibilidad

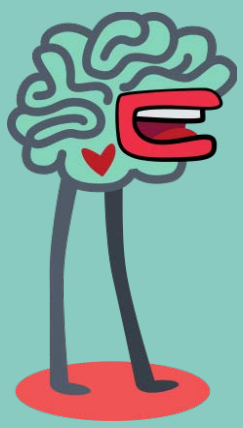

Mercat Horta Viva

Plataforma donde los pequeños productores se unen y ofrecen productos de proximidad de calidad, en un mismo espacio, con solo unos gastos de envío.

MeuTeu Co-design Lab

Es un laboratorio de moda que se basa en colaboraciones estratégicas y metodologías de co-diseño para normalizar la participación y la representación de colectivos que son habitualmente ignorados por el sistema de moda actual.

Monnou

Estudio de diseño circular centrado en ayudar a organizaciones y emprendimientos a resolver retos sociales y ambientales y a comunicar sus logros a través de estrategia y diseño.

Motion Academy

Está centrada en el desarrollo de acciones educativas a partir del movimiento y la expresión corporal, así como el desarrollo de herramientas pedagógicas, con el fin de mejorar la calidad de vida de las personas.

nDosys

Es una mochila de microaspersión para un futuro sostenible, que funciona con cartuchos extraíbles, incluyendo un dosificador de mezcla independiente y desarrollada bajo patente propia.

Organic Boosting

Es la plataforma de exportación automatizada para supermercados en todo el mundo, especializada en productos ecológicos.

Patrimonio Virtual

Startup de innovación social focalizada en la preservación y divulgación virtual del patrimonio, mediante la creación de repositorios institucionales 3D, itinerarios urbanos inclusivos enriquecidos con realidad aumentada, así como *place holding digital*, mediante *NFTs*.

PAZ Cycling

Tienda online de ropa técnica para ciclistas elaborada con materiales reciclados y sostenibles, con el objetivo de ofrecer a los consumidores una alternativa de compra ecológica. Asimismo, PAZ está creando un espacio inclusivo para apoyar a ciclistas jóvenes y promover el ciclismo en el barrio de El Cabanyal.

Pryntil

Es un centro de creación artística y cultural que tiene como uno de sus principales objetivos combatir el creciente problema de la soledad no deseada y el aislamiento social de colectivos en riesgo de exclusión. También, propone una plataforma online en la que establecer redes sociales humanizadas.

Re·brotar

Plataforma online que ofrece actividades innovadoras y sostenibles para grupos, que busca visibilizar proyectos locales de agricultura, gastronomía y cultura valenciana.

Recicladera

Aplicación que informa y premia al ciudadano por reciclar sus residuos.

Redonution

Iniciativa emprendedora que impulsa el cambio hacia una repostería healthy, poniendo sobre la mesa sabor y buenos productos que cuidan de la salud de las personas y el medioambiente.

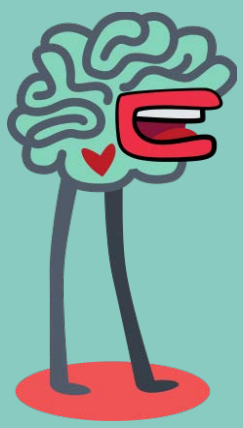

Reflash

Es una marca de moda que se encarga de reciclar y transformar la ropa que tenemos abandonada en el cajón. A través de una tienda online, ofrece a un público objetivo un servicio de recogida y rediseño de prendas (*restyling*), con el objetivo de otorgarles una nueva vida.

Reusa'm

Es el primer servicio de depósito de vasos reutilizables de València. Una alternativa a los vasos desechables en la que las personas usuarias sustituyen los vasos de café de usar y tirar por envases reutilizables.

RH en Positiu

Es una startup para la dinamización de la búsqueda de empleo, a través de la organización de foros que permiten conectar, de forma ágil y útil, a profesionales con empresas y responsables de RRHH.

Rodando Ecomensajería

Es una empresa que está revolucionando la logística de proximidad. Utilizando vehículos ecológicos dentro de las ciudades, trasladando los envíos de un punto a otro sin contaminar el medio ambiente.

SFS Explorer

Zapatillas para deportistas con tecnología incorporada para prevenir lesiones y mejorar su rendimiento.

Skroller

Ha desarrollado un respaldo para patinetes eléctricos que incrementa el control, la estabilidad y el confort, reduciendo la fatiga muscular y el riesgo de accidentes, al activar el cuerpo como centro de equilibrio, mejorando así la experiencia de uso.

Soundcool

Sistema que permite llevar a cabo creaciones musicales, sonoras y audiovisuales, en directo y de forma colaborativa, a través de tablets, teléfonos móviles, ordenadores, sistemas de realidad virtual y otros dispositivos, conectados a través de Internet.

Súper Abuelos en el Mundo

Plataforma digital donde las personas jubiladas incrementan sus ingresos, trabajando por cuenta propia, aprovechando las nuevas tecnologías y sus habilidades personales, manteniendo intactas sus pensiones.

Tornasol Energy

E-commerce que tiene como objetivo acercar la energía solar a todas las personas "que no dispongan de un tejado". Desarrollan kits solares plug & play que pueden ser colocados en balcones, paredes, pérgolas, y otras superficies. Su lema es "combatir el cambio climático mientras se ahorra desde el balcón".

Tornem

Tiene como objetivo concienciar a la sociedad sobre la protección de la naturaleza a través de la cultura y la participación ciudadana, así como la reducción del impacto ambiental en los eventos.

T-Renta

T-RENTA, plataforma online de muebles para domicilios.

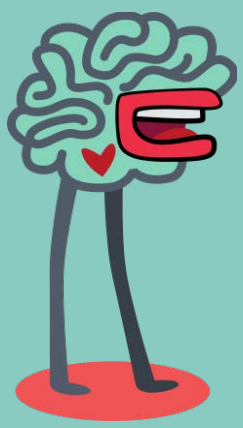

Umibots Robotics

Empresa que desarrolla robots móviles al servicio de las personas que mejoran los procesos industriales, logísticos y la sostenibilidad del entorno.

Un pati per a totes

Este proyecto propone un proceso de intervención en el espacio físico del patio de las escuelas para modificar las vivencias que allí se producen, generando espacios inclusivos. Durante todo el proceso, cuenta con la participación de la comunidad educativa y del entorno.

Valua

Es un proyecto empresarial vinculado a los *designer* o *art toys*, enfocado a la creación, promoción y venta de estos productos artísticos. Su principal objetivo es crear una marca diferenciada, vinculada a la creatividad de la ciudad de València. Con su propuesta, abre nuevas vías de actividad para los artistas falleros, incluyendo la internacionalización.

Veniboo

Es una startup que ha creado un mueble sostenible inspirado en la tradición valenciana, hecho con medios artesanales y materiales naturales, para promover el consumo de frutas y verduras.

VLC_VOL

Plataforma social tecnológica para poner en contacto a personas con necesidades especiales con voluntarios y voluntarias, a través de asociaciones que ya vienen ofreciendo sus servicios a estos colectivos.

Volver

Marca de moda sostenible que rediseña prendas con ilustraciones basadas en la ciudad y mujeres de Valencia.

VORA MAR Fan Plastic

Empresa que fabrica bolsos de diseño a partir de bolsas de un solo uso, a través de comunidades de mujeres, revalorizando el trabajo manual y creativo, a la vez que crea conciencia medioambiental.

Yhood

Es un marketplace y una red social donde pequeños y medianos comercios locales conectan, se comunican y venden a consumidores comprometidos con el desarrollo local y la sostenibilidad, contribuyendo a implantar un modelo económico-social sostenible.

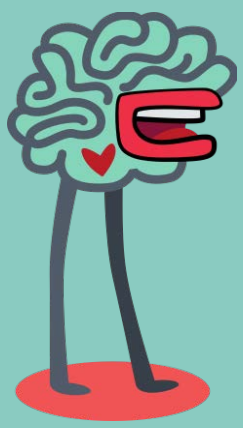

Las mejores startups de cada edición

Al finalizar cada una de las ediciones de los programas de aceleración, el equipo de Col·lab reconoce a las startups que han conseguido una mejor evolución y resultados durante los seis meses de trabajo, en cada una de las tres categorías.

Se les entrega un premio en metálico, para apoyar en el desarrollo de su iniciativa emprendedora: en el programa de Pre-Aceleración, la startup elegida recibe 3.000 euros; en Aceleración, 4.000 euros, y en Scale-Up, 5.000 euros.

Primera edición

Pre-Aceleración: **Reflash**
Es una marca de moda que se encarga de reciclar y transformar la ropa que tenemos abandonada en el cajón. A través de una tienda online, ofrece a un público objetivo un servicio de recogida y rediseño de prendas (*restyling*), con el objetivo de otorgarles una nueva vida.

Aceleración: **ESUS**
Startup que tiene la misión de ofrecer soluciones de movilidad sostenible a las personas que viven en ciudades, mejorando su calidad de vida y su relación con un entorno más habitable y humanizado.

AJUNTAMENT DE VALÈNCIA
LAS NAVES
col·lab Acceleradora pública de triple impacte de València

Segunda edición

Pre-Aceleración: **Jibu H2O**
Es una startup que fomenta el consumo de agua del grifo y fuentes filtrada, como una alternativa conveniente, responsable y sostenible al consumo de agua envasada, que genera un grave problema de contaminación por plásticos. Propone un nuevo concepto de "refilling station" (o 'fuentes inteligentes'), instaladas en lugares públicos y empresas, tanto en zonas abiertas como cerradas.

Aceleración: **INMI**
Plataforma digital multilingüe y geolocalizada, para conectar la comunidad migrante con una red de profesionales y servicios en diversos sectores, como procesos legales, vivienda, traducción, alimentación, trabajo, cultura y ocio y educación.

Scale-Up: **ESUS**
Startup que tiene la misión de ofrecer soluciones de movilidad sostenibles a las personas que viven en ciudades, mejorando su calidad de vida y su relación con un entorno más habitable y humanizado.

Tercera edición

Pre-Aceleración: : **Impact - E**
Ofrece la primera herramienta que recoge todos los ámbitos de la transición energética (TE) para el sector residencial, con el objetivo de mejorar las políticas urbanas de los planificadores y empoderar a la ciudadanía, concienciándola, al convertir a las personas en protagonistas de la transición energética.

Aceleración: **Mercat Horta Viva**
Plataforma donde los pequeños productores se unen y ofrecen productos de proximidad de calidad, en un mismo espacio, con solo unos gastos de envío.

Scale-Up: **Maminat**
Marca de cosmética natural y ecológica con fórmulas sencillas, elaboradas con ingredientes mediterráneos orientada a personas que buscan cuidarse y preservar la naturaleza.

Cuarta edición

Pre-Aceleración: : **RH en Positiu**
Startup focalizada en dinamizar el empleo en las provincias de España a través de la organización de foros de ocupación que permitan la conexión ágil y útil de personas en búsqueda activa con empresas y responsables de RRHH que necesiten ampliar su plantilla.

Aceleración: **Valua**
Empresa cuya misión es poner en valor el oficio de artista fallero, visibilizando, diversificando y desestacionalizando los trabajos de profesionales de la artesanía de las Fallas y Hogueras.

Scale-Up: **Jibu H20**
Startup que fomenta el consumo de agua del grifo filtrada mediante la instalación de "refilling stations" en empresas y lugares públicos, fuentes inteligentes que evitan el consumo de agua embotellada y reducen la generación de plásticos.

AJUNTAMENT DE VALÈNCIA
LAS NAVES
col·lab Acceleradora pública de triple impacte de València

Quinta edición

Pre-Aceleración: : **Ecoabast, Central de Compras Ecológico**
Central de compras de productos ecológicos, de proximidad y respetuosos con el medio ambiente, que ofrece diferentes servicios a productores y empresas del sector con el objetivo de facilitar la gestión comercial, crear sinergias, extender este modelo de consumo y reducir la huella de carbono de la distribución agroecológica.

Aceleración: **Llum**
Plataforma para ahorrar en la factura de la luz de hogares, empresas y ayuntamientos, compartiendo energía de origen renovable km 0. LLUM es “el Bizum de la energía”.

Scale-Up: **Baukunst Patrimonio Virtual**
Startup de innovación social que pretende preservar y divulgar y gestionar virtualmente el patrimonio mediante la creación de repositorios institucionales 3D, itinerarios urbanos inclusivos enriquecidos con realidad aumentada y Place Branding digital mediante NFTs..

AJUNTAMENT DE VALÈNCIA
LAS NAVES
col·lab Acceleradora pública de triple impacte de València

Sexta edición

Pre-Aceleración: **Súper Abuelos en el Mundo**
Plataforma digital donde las personas jubiladas incrementan sus ingresos, trabajando por cuenta propia, aprovechando las nuevas tecnologías y sus habilidades personales, manteniendo intactas sus pensiones.

Aceleración: **Voramar FanPlastic**
Startup que elabora bolsos de diseño a partir de bolsas de un solo uso, a través de comunidades de mujeres, revalorizando el trabajo manual y creativo, a la vez que crea conciencia medioambiental.

Scale-Up: **AccessCity**
Empresa dedicada a facilitar la implantación de la accesibilidad universal en nuestros municipios a través del análisis y diagnóstico con metodología propia, mediante el estudio de áreas concretas y extracción de rutas temáticas sencillas de adecuar a corto plazo. .

AJUNTAMENT DE VALÈNCIA
LAS NAVES
col·lab Acceleradora pública de triple impacte de València

Séptima edición

Pre-Aceleración: **Redonution**
Startup que elabora repostería healthy con ingredientes ecológicos, sin gluten, libres de harinas refinadas y azúcares añadidos, para que darse el placer de un dulce sea parte de una alimentación saludable

Aceleración: **Medisoa**
Consultoría ambiental para organizaciones y empresas que asesora en sostenibilidad: mejorando su competitividad y adelantándolas a los cambios, tanto a nivel legislativo como a los impuestos por el propio mercado.

Scale-Up: **Comedida**
Diseña, cocina y envía a domicilio menús saludables para toda la semana, elaborados por profesionales de la nutrición, con productos de temporada y de proximidad, envasados en botes de cristal retornables y repartidos en bicimensajería.

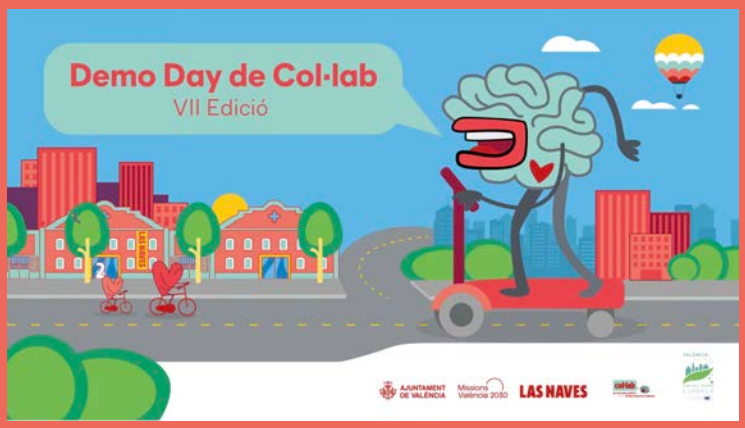

AJUNTAMENT DE VALÈNCIA LAS NAVES col·lab Acceleradora pública de triple impacte de València

Hitos de la comunidad Col·lab

La aceleradora pública y las startups aceleradas en Col·lab han conseguido grandes hitos.
Algunos de ellos son:

AJUNTAMENT DE VALÈNCIA
LAS NAVES
col·lab
Acceleradora pública de triple impacte de València

FIBSEN

La empresa ha finalizado su primera instalación en una de las principales entidades municipales de gestión de agua de Grecia, The Greek Municipal Water Supply and Sewerage Company of Pylaia – Hortiati (DEYAPH). Una actuación que supone la expansión internacional de su tecnología de fibra óptica para la detección de fugas producidas en instalaciones de suministro de agua.

En septiembre de 2023 fue subcampeona de Europa en el Social Innovation Tournament (SIT), concurso del Banco Europeo de Inversiones. Además, fue elegida por el público como la mejor startup de impacto social de 2023 en el SIT.

ESUS Mobility

Que construye vehículos ligeros para logística y entrega de última milla, ha conseguido llegar a ser finalista mundial en Climate Launchpad, la mayor competición de startups de la economía verde y sostenible. También ha formado parte de la aceleradora CorreosLabs, el principal operador de mensajería de España.

Jibu H2O

Está instalando pilotos de *refilling station* en empresas, centros educativos y espacios públicos en varias ciudades españolas, con el objetivo de disminuir el uso de plástico de agua embotellada. Finalizó 2022 con 30 dispositivos operativos, más de 115.000 litros de agua dispensada y 209.000 botellas de plástico evitadas.

Organic Boosting

Empresa focalizada en la exportación de productos ecológicos, ha creado una marca propia para distribuir alimentación orgánica en países de Oriente Medio. A finales de 2023 fue premiada como la mejor startup en la categoría de FoodTech/AgroTech de los VLC Startup Awards.

Green Urban Data

Ha implementado en varias capitales de provincia españolas su software de inteligencia ambiental y ha sido admitida en el programa Copernicus de la Agencia Espacial Europea y la Comisión Europea. Fue seleccionado entre los cinco mejores proyectos de innovación social en salud de 2020 por DKV Seguros y, en junio de 2021, fue la ganadora de la primera edición del Dinapsis Benidorm Open Challenge.

Maminat

Marca de cosmética natural y ecológica que realiza fórmulas sencillas a base de ingredientes mediterráneos. Ha recibido tres premios en los galardones internacionales de cosmética natural 'Organic Clean Awards': a mejor marca de cosmética natural para tratamientos faciales, a mejor champú para pelo seco o encrespado y a mejor producto para la limpieza facial por nuestra leche virginal.

Skroller

Que ha diseñado un respaldo para patinetes eléctricos que mejora el control, la estabilidad y el confort del usuario, reduciendo el riesgo de accidentes y lesiones, ha sido ganadora en la Fase Internacional de los 'Quality Innovation Awards 2020', en la categoría de Innovaciones en Microempresas y Startups.

Impact-E

Ha diseñado una herramienta digital para la transición energética y ha firmado con convenio con la fundación municipal València Clima i Energía -del Ayuntamiento de Valencia- para abordar el desarrollo de 100 comunidades energéticas y el despliegue de nuevas instalaciones de energía solar fotovoltaica en la ciudad. Además, ha sido seleccionada para desarrollar el reto DataCityLab en Barcelona, que se enfoca en cumplir los objetivos de la Agenda 2030 de reducir la pobreza energética e incrementar la generación de energía solar en el ámbito urbano. A finales de 2023 fue premiada como la mejor startup en la categoría de GovTech/Smart City de los VLC Startup Awards.

AI Vision y Valua

Han desarrollado, conjuntamente, un nuevo sistema de control de aforos basado en inteligencia artificial. La solución permite una completa personalización e integración en cada caso, al incorporar la tecnología de AI-Vision -un dispositivo que procesa imágenes en movimiento con Inteligencia Artificial (AI) para prevenir aglomeración de personas y garantizar el distanciamiento social- en un 'contenedor' o 'soporte' diseñado y elaborado por Valua. El proyecto piloto ha sido un ninot inteligente, probado en las Fallas 2021. Valua, además, está logrando gran visibilidad con proyectos de cultura, innovación y creatividad, dentro y fuera de España.

Integrazafat@s Agencia Inclusiva

La empresa vive una expansión gracias a sus servicios para eventos, que integran laboralmente a personas con síndrome de Down y discapacidad intelectual, con su reciente contratación en eventos internacionales como Mobile World Congress 2023 Barcelona, o estatales, como los Premios de Salvamento Marítimo, del Ministerio de Transportes. Además, el Ayuntamiento de València ha galardonado a la agencia con uno de los Premios Implica't 2022, por su labor de integración ocupacional; y recibió el Premio CERMI 2023, del Comité Español de Representantes de Personas con Discapacidad, a la Inclusión Laboral.

Iniciativa Social Integral

La startup fue premiada en los European Innovation Procurement Awards 2022, del Consejo Europeo de Innovación (EIC). En la categoría de «Enfrentando retos sociales», fue reconocida por su actuación mediante el uso de su solución de monitorización para personas mayores durante el confinamiento. En 2022, Iniciativa Social Integral también fue galardonada dentro de los Premios a la Innovación Social Urbana Missions València 2030, del Ayuntamiento de València, por su iniciativa VITAPHARMA+, para ayudar a las personas mayores a resolver el problema de la gestión de sus medicinas y tratamientos, también durante la pandemia.

AJUNTAMENT DE VALÈNCIA
LAS NAVES
col·lab
Acceleradora pública de triple impacte de València

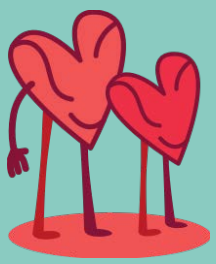

Colaboraciones

AJUNTAMENT DE VALÈNCIA
LAS NAVES
col·lab
Acceleradora pública de triple impacte de València

CPI x Startups

Programa financiado por la Agencia Valenciana de Innovación (AVI) para mejorar el acceso de startups, scaleups y pequeñas empresas innovadoras a los procesos de Compra Pública de Innovación (CPI). Dirigido a empresas que desean concurrir a procesos de CPI, así como a empleados públicos que ponen en marcha procesos de CPI, para ofrecer al ecosistema startup innovador formación específica en procesos de CPI, así como asesoramiento y mentorización. El programa cuenta con la colaboración de Startup Valencia, la asociación valenciana de startups; la Asociación de Empresarios Jóvenes de Valencia (AJEV); el Centro Europeo de Empresas Innovadoras (CEEI); y la Asociación Valenciana de Realidad Extendida y Aumentada (AVRE).

Descarga las guías haciendo click aquí:

- Manual de Supervivencia de Compra Pública de Innovación para Startups y Scaleups
- Cómo atraer, fidelizar y empoderar a empresas emergentes en procesos de Compra Pública de Innovación

Universitat Politècnica de València · Rethinking Col·lab

El alumnado del Máster en Ingeniería del Diseño de la UPV, en su edición de 2024, desarrolló un conjunto de soluciones para impulsar las dinámicas de relación entre collabers (las personas usuarias de Col·lab). El objetivo era establecer un mayor nivel de conexión que favoreciera tanto su desarrollo personal como el de sus startups. El resultado fueron propuestas en forma de soluciones tecnológicas, de dinámicas sociales o de herramientas para mejorar la comunicación, entre otras, que el alumnado presentó al equipo técnico de Col·lab y que formaron parte de una exposición que pudo visitarse en la UPV.

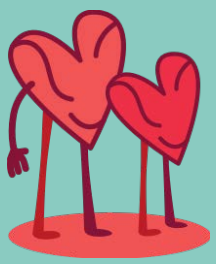

AJUNTAMENT DE VALÈNCIA · LAS NAVES · col·lab Acceleradora pública de triple impacte de València

Startup Valencia · Digital Summit

Startup Valencia es una de las asociaciones de referencia para las empresas emergentes de la Comunidad Valenciana. El evento más representativo de esta asociación es Valencia Digital Summit, un encuentro de alcance internacional con el foco puesto en la promoción de las startups más innovadoras de la Comunidad Valenciana. Col·lab y sus startups, junto con Las Naves, han ofrecido su apoyo con una presencia notable en las ediciones de 2022 y 2023, que congregaron a más de 24.000 personas.

Universitat Politècnica de València · Boost your Pilot

A finales de 2020, se puso en marcha el programa de mentorización en habilidades emprendedoras 'Boost Your Pilot' de la aceleradora pública Col·lab, cocreado y coordinado por la Cátedra de Transición Energética Urbana de la UPV (Catenerg) y Las Naves, para apoyar el emprendimiento desde la universidad. Se trabajó, durante cuatro meses, con dos proyectos, Campustaje y Next0, seleccionados en el hackaton de ideas 'Descarbonizar el Campus de Vera', en octubre. Ambos superaron el programa de mentorización con un prototipo viable y competencias suficientes para evolucionar a la siguiente fase de desarrollo.

Campustaje ha trabajado en el diseño de un compostador de tipo vaso, que facilita a agricultores y particulares el depósito de residuos orgánicos para obtener compost. En cuanto a Next0, se ha centrado en el desarrollo de una herramienta de análisis y gestión de datos para evaluar impactos en el cambio climático de entornos determinados -como el campus de la UPV-, que permitan concienciar e implicar en actuaciones concretas a las personas.

Florida Universitària LEINN · Get Ready to Build your Business

Programa de pre-incubación de proyectos, co-creado y gestionado con el grado LEINN Valencia de Florida Universitaria para encontrar soluciones a los desafíos globales alineados con los Objetivos de Desarrollo Sostenible de la Agenda 2030 de Naciones Unidas (ODS) y validar los conceptos de nuevos modelos de negocio. Durante dos meses, se definieron diversos retos y soluciones innovadoras mediante metodologías de resolución de problemas, conectando con las bases de metodologías como *design thinking* y *lean startup*, y se trabajaron enfoques y herramientas transversales y complementarias.

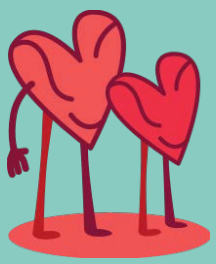

Las 'B Tardes', del movimiento B Corp, en València

Las Naves acogió, en abril de 2021, el primero de los encuentros 'B Tardes' celebrado por el movimiento B Corp en España desde la irrupción de la pandemia. Durante el evento, se expusieron casos de éxito de algunas empresas certificadas B Corp y se reunió a varias con representantes del Ayuntamiento de València y de la Generalitat Valenciana, para reflexionar sobre cómo se puede impulsar la creación de empresas sociales desde las políticas públicas.

Dirección General de Emprendimiento y Cooperativismo GVA · Llamp3i

LLAMP 3i es un programa de mentorización avanzada para iniciativas emprendedoras con enfoque de triple impacto. En las tres ediciones de este programa que se han celebrado hasta la fecha, Col·lab ha colaborado con LLAMP 3i ofreciendo mentorizaciones individuales especializadas, así como mentorizaciones grupales en temáticas como Compra Pública de Innovación e Innovación Orientada a Misiones. Asimismo, Col·lab ha organizado y coordinado la celebración de las Ferias LLAMP 3i en sus ediciones de 2021 y 2022.

València Activa, Ajuntament de València · VLC Startup Market

València Activa es una entidad dependiente de la Concejalía de Emprendimiento e Innovación Económica del Ajuntament de València, encargada de promover el desarrollo empresarial y el emprendimiento en la ciudad. El evento de referencia de València Activa es el VLC Startup Market, un encuentro en el que la ciudadanía se encuentra con la tecnología y el emprendimiento, de forma muy directa, pues se celebra anualmente en la Plaza del Ayuntamiento. Col·lab y sus startups han estado presentes en esta feria tanto en 2021 como en 2022.

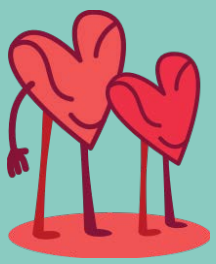

DOSSIER
DE
PRENSA

Agro-lab, aceleradora de iniciativas agroalimentarias sostenibles

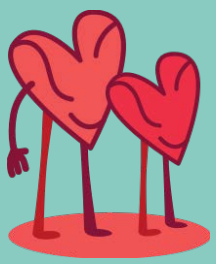

AJUNTAMENT DE VALÈNCIA

LAS NAVES

col·lab
Acceleradora pública de triple impacte de València

agro·lab

Aceleradora pública de iniciativas agroalimentarias sostenibles

AGRO·LAB es el primer programa de acompañamiento, mentorización y formación de iniciativas o proyectos empresariales centrados en el sector agroalimentario local de València con un enfoque de triple impacto: social, económico y medioambiental. Es la aceleradora pública de empresas agroalimentarias sostenibles, con un programa que no tiene una regularidad anual. En 2023 dispondrá de una nueva edición.

La creación de AGRO·LAB pretende dar respuesta a las necesidades de agricultores y agricultoras para diversificar y aumentar sus fuentes de ingresos, a través de la mejora de los canales de transformación y comercialización de productos frescos de proximidad, especialmente en la Tira de Contar de Mercavalencia, que facilite la modernización del sector. Por tanto, apoya iniciativas o proyectos de transformación agroalimentaria con espíritu de innovación y sostenibilidad.

AGRO·LAB se ha definido mediante un proceso de co-creación con los actores implicados en la red de alianzas creada. La primera edición ha dado comienzo en septiembre de 2021 y está dirigida a iniciativas de transformación de productos frescos y locales que necesitan de un obrador para poder innovar en los productos o procesos, escalar los proyectos y/o mejorar su tratamiento, procesado, conservación y comercialización.

El Mercaobrador de Mercavalència es el espacio físico donde se experimenta para lograr este objetivo. Se acompaña con mentorizaciones específicas para el sector, en formato presencial y online, teniendo en cuenta los condicionantes y necesidades de las iniciativas usuarias de este servicio.

Con todo ello, se contribuye a la promoción de un sistema alimentario local, vinculado de manera sostenible al territorio, capaz de proveer alimentos buenos para las personas y para el medio ambiente.

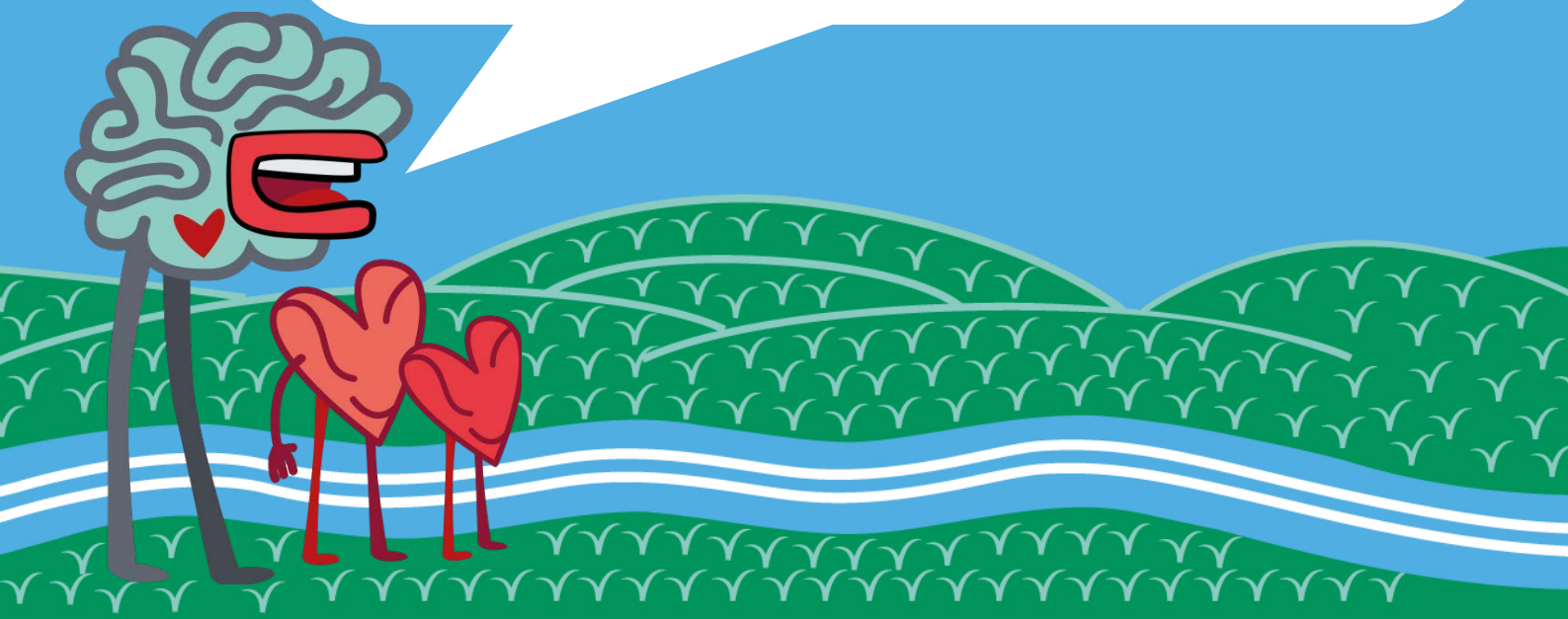

Proyectos de la primera edición de AGRO·LAB

La Fermenteria de l'Horta

Desde 2011, ha trabajado y regenerado una parcela de huerta en Puçol, a través de la agricultura regenerativa, con principios de permacultura y decrecimiento. En 2020, se le concedió el registro sanitario para poder elaborar productos fermentados. Su catálogo incluye ya 20 referencias diversas -desde quesos veganos, hasta vinagre, kombutxa o chucruts,...-. Actualmente, cuenta con un pequeño obrador.

Manzanas Espéridas

Es un proyecto de producción y transformación. Produce unos 4.000 kg de manzanas espéridas, una variedad local cultivada en las montañas del Rincón de Ademuz (Valencia). Las vende en temporada -entre noviembre y febrero- y elabora, de forma artesanal, mermeladas y cremas de untar, con ingredientes saludables y bajo o nulo contenido en azúcar.

Cacaus Climent

Se plantea, como reto, recuperar la producción local del cacau de collaret, variedad cultivada en tierras valencianas desde la Edad Media y que fue un producto agrícola de suma importancia hasta los años 60 del siglo XX, con un modelo de economía local y circular que mantenga viva l'horta de València. El obrador de Mercavalència permitirá el tueste del producto y envasado.

Serra Grossa

Ha constituido una red de colaboración entre productores que trabajan con métodos de agricultura ecológica, regenerativa y permacultura, entre otras. Entre sus proyectos, están la revalorización de sus productos y la gestión de sus excedentes, mediante la transformación. En este contexto, cuenta ya con un obrador en marcha, l'Obrador Agroecològic Municipal, en Vallada.

Bokaras

Pretende recuperar la variedad autóctona de cacahuete cacau de collaret, apoyando a las y los agricultores que los cultivan y ofreciendo al mercado una doble propuesta que, además, evita el desperdicio alimentario. En concreto, elabora una bebida de cacahuete y, con la pulpa restante, un snack dulce.

Startups de Col·lab del área de la agroalimentación

Broculy, It Takes a Bike, Organic Boosting, Mercat Horta Viva, Savia Nativa, Ecoabast, Bonhort, Hortbio Market, Lucy Veg, Redonution y Comedida.

AJUNTAMENT DE VALÈNCIA
LAS NAVES
col·lab Acceleradora pública de triple impacte de València

¿Te gustaría conocer más o ser parte de la comunidad de Col·lab?

https://www.lasnaves.com/collab/

963 91 04 77

collab@lasnaves.com

Las Naves
C/ Joan Verdeguer 16 · 46024 (València)

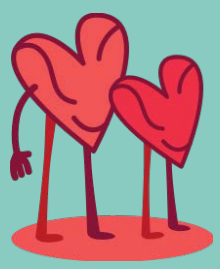

AJUNTAMENT DE VALÈNCIA

LAS NAVES

col·lab
Acceleradora pública de triple impacte de València

AJUNTAMENT DE VALÈNCIA

LAS NAVES

col·lab
Acceleradora pública d'emprenedoria social