



AYUDAS SOCIALES Y ENERGÉTICAS

COOPERATIVA ELÉCTRICA SAN FCO. DE ASÍS



Valencia, 25 de Abril de 2018
I Mostra “Lluita contra la pobresa energètica”

¿Quiénes somos?

- Cooperativa Eléctrica San Francisco de Asís nace en enero de 1925 con el objetivo de distribuir de forma justa, limpia y eficaz la energía eléctrica, bien indispensable para el desarrollo de un pueblo eminentemente industrial. Las primeras participaciones en la entidad eléctrica costaron 25 pesetas.

VALORES COOPERATIVOS MÁS IMPORTANTES

Valores Éticos:

Honestidad

Transparencia

Responsabilidad

Compromiso

Valores Democráticos:

Ayuda Mutua

Esfuerzo Propio

Responsabilidad

Democracia

Igualdad

Equidad

Libertad

Solidaridad

Grupo Enercoop: fórmula empresarial sólida y segura

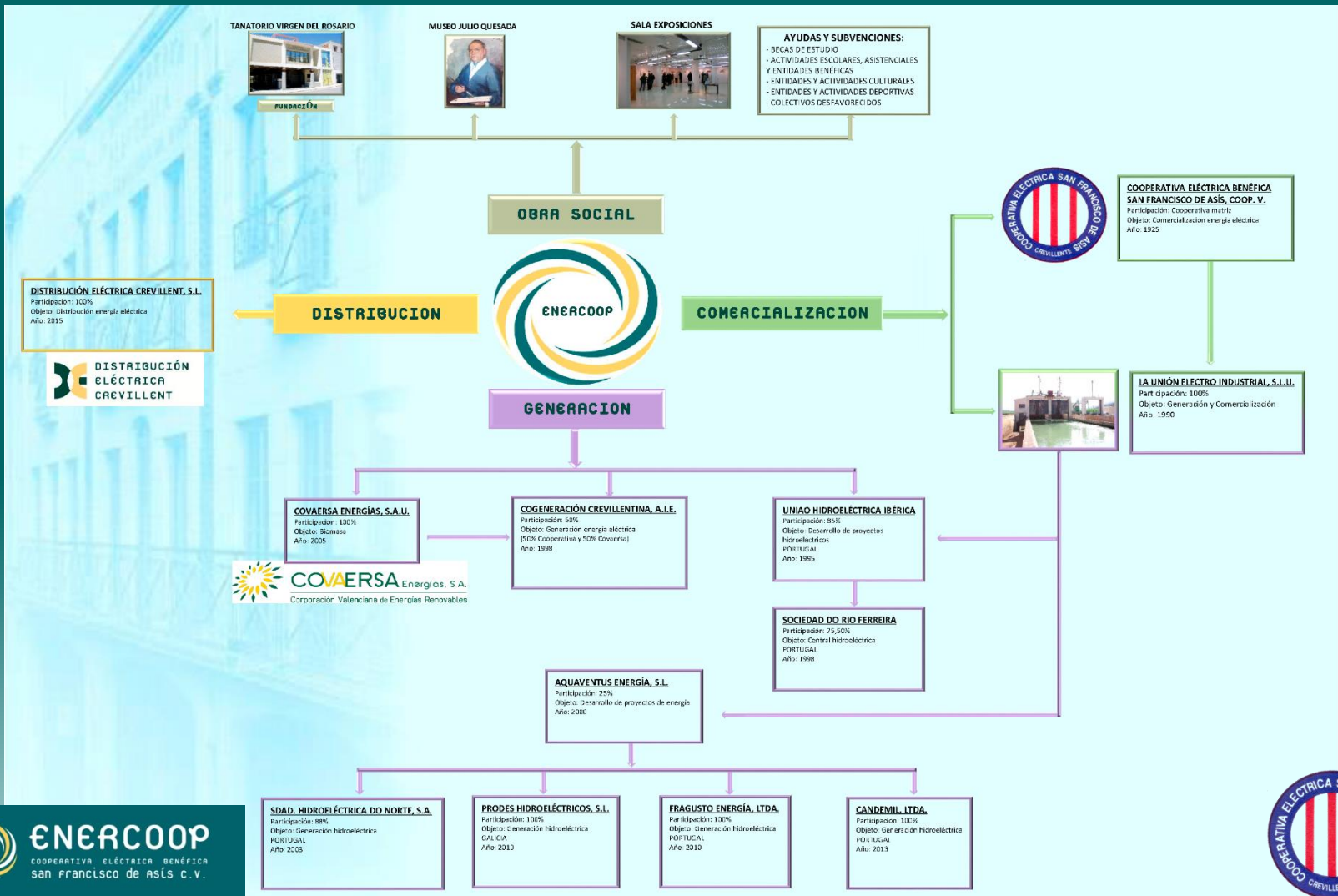

Energía 100 % renovable:

- ❑ Cooperativa Eléctrica San Francisco de Asís, desde su creación el año 1925, emprendió un camino que abogaba por el impulso del uso de las energías renovables. Un recorrido que le ha llevado en la actualidad a convertirse en una de las más importantes cooperativas energéticas a nivel nacional y gozar de un elevado prestigio en el ámbito internacional.
- ❑ La CNMC ha certificado en su informe de fecha 5 de abril de 2018 que la energía suministrada por el grupo Enercoop en 2017 ha sido 100% energía verde.

Instalaciones: Huerto Solar El Realengo



- *Potencia total 13.278 KWp*
- *Número de módulos: 57.120 unidades*
- *Generación: 21.000.000 kWh*
- *Inversión total: 80.000.000 euros*
- *Equivale al 90% del consumo doméstico de Crevillente.*

Cooperativa Eléctrica San Francisco de Asís:

- Socios actuales: 12.840
- Contratos de consumo: 14.100
- Volumen de facturación anual (2017): 15 millones de €
- Beneficio neto (2016): 119.000 €
- Obra Social. Importe destinado en 2017: 600.000 €

Obra Social:

- Actuaciones más destacadas:
 - Ayudas pobreza energética: 50.000 € en 2017
 - 350.000 € desde 2009.
 - Tanatorio Virgen del Rosario: gratuito para los socios;
 - Museo Julio Quesada;
 - Museo de la Semana Santa;
 - Sala de exposiciones y salón de actos: cesión gratuita;
 - Ayudas y Subvenciones:
 - Para actividades escolares, asistenciales, benéficas, culturales, deportivas, colectivos desfavorecidos, etc.
 - Becas de estudio para los socios más desfavorecidos: 60.000 € anuales.
 - Residencia de Ancianos “La Purísima”: en 2017 se destinaron más de 100.000 €.

Obra Social:

TANATORIO “VIRGEN DEL ROSARIO:”



MUSEO “JULIO QUESADA”



SALA DE EXPOSICIONES



Pobreza Energética:

- Causas: el fuerte incremento del precio de la energía eléctrica, que unido a la crisis económica, ha provocado que muchos hogares tengan dificultades para atender su consumo de luz;
- Por ello, a nivel nacional se puso en marcha el Bono social el 1 de julio de 2009 como medida para proteger a los consumidores vulnerables;
- Ayudas estatales.
 - Bono social en 2009, solo aplicable por las comercializadoras de referencia.
 - 6 de octubre de 2017: RD 897/2017, por el que se regula la figura del consumidor vulnerable, el bono social y otras medidas de protección para los consumidores domésticos de energía eléctrica; Orden ETU/943/2017, que desarrolla el citado RD.

Pobreza Energética:

- Ayudas autonómicas y municipales:
 - Ley 3/2017 de la Generalitat Valenciana, de 3 de febrero, para paliar y reducir la pobreza energética: derogada por la Ley 19/2017, de 20 de diciembre, de renta valenciana de inclusión, con entrada en vigor durante este mes de abril.
 - Servicios Sociales del Ayuntamiento de Crevillent, en colaboración con la Cooperativa Eléctrica San Fco. de Asís, analiza cada caso de exclusión social para tramitar a través de los servicios municipales ayudas que eviten cortes de suministro.

Pobreza Energética:

- Compromiso de ayuda a nuestros socios:
 - Hasta 2009:
 - Rebaja en el precio de la energía de aproximadamente un 20% sobre la tarifa regulada;
 - Bonificaciones por tramos de potencia.

Pobreza Energética:

- Compromiso de ayuda a nuestros socios:
 - A partir de 2009:
 - Se continúa con la política de ofrecer a los socios la energía al mejor precio posible respecto a la TUR (ahora PVPC).
 - Imposibilidad legal de aplicar el bono social, por lo que se decide realizar una bonificación especial a sus socios más desfavorecidos: 25% de la factura eléctrica a desempleados, familias numerosas, jubilados y pensionistas.

Pobreza Energética:

- Compromiso de ayuda a nuestros socios con peligro de pobreza energética:
 - Cifras:
 - En 2017: 50.000 € (Desde 2009 hasta 2017: 350.000 €).
 - Cantidades aportadas para la financiación del bono social estatal (proporcional a la cuota de clientes): 117.000 € en 2017.

Pobreza Energética:

- Compromiso de ayuda a nuestros socios con peligro de pobreza energética:
 - A partir de 2018:
 - Se sigue manteniendo para los colectivos más desfavorecidos la bonificación especial, pero más equitativa (25% del consumo diario de los 10 primeros kWh (300-310 kWh mensuales)), con el fin de beneficiar a más hogares.
 - Apenas se exigen trámites burocráticos.

Pobreza Energética:

- Corte de suministro por impago:
 - Aviso de corte por acumulación de 4 facturas impagadas, independientemente si se trata de consumidores vulnerables o no;
 - Inexistencia de intereses de demora o recargos;
 - Trato personalizado con el socio, lo que permite:
 - El fraccionamiento del pago;
 - Establecer planes personalizados de pago;
 - Colaboración con entidades locales y Servicios Sociales.
- Conclusión:
 - Es prácticamente imposible que un hogar en Crevillent se quede sin suministro eléctrico.



GRUPO
ENERCOOP

COOPERATIVA ELÉCTRICA BENÉFICA
SAN FRANCISCO DE ASÍS COOP. V.

Gracias por su atención

Valencia, 25 de mayo de 2018
I Mostra “Lluita contra la pobresa energètica”
